



emarp
águas e resíduos de portimão



JULHO 2016
PUBLICAÇÃO MENSAL

EDUCAR e SENSIBILIZAR
Portimão com Ambiente

www.emarp.pt
a cuidar do ambiente há **15** anos

NOTÍCIAS DO AMBIENTE

NA PRAIA DA ROCHA

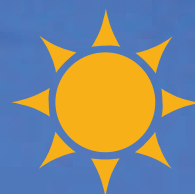

ESTACIONE À SOMBRA

ESTACIONAMENTO COBERTO

P ROCHA PRIME



0,80€
HORA

BILHETES DIÁRIOS

6,50€

1 ENTRADA/1 SAÍDA

8,50€

VÁRIAS ENTRADAS/SAÍDAS

A DEFESA DA FLORESTA CONTRA INCÊNDIOS É UMA RESPONSABILIDADE DE TODOS.



PERÍODO CRÍTICO

ENTRE 1 DE JULHO E 30 DE SETEMBRO



Nos espaços públicos florestais e agrícolas não é permitido:

- fumar, fazer lume ou fogueiras, fazer queimas ou queimadas;
- lançar foguetes e balões de mecha seca;
- circular com tratores, máquinas e veículos de transporte pesados que não possuam extintor, sistema de retenção de fagulhas ou faíscas e tapa chamas nos tubos de escape ou chaminés.
- Quando fizer piqueniques leve comida já confeccionada e faça refeições que não necessitem ser aquecidas.
- Deposite o lixo em contentores e adote normas de conduta preventivas.
- Se detetar um incêndio, ligue de imediato para o 112.

Consulte as imposições legais de prevenção em www.icnf.pt.
Portaria n.º167/2016 de 15 de junho.
Serviço Municipal de Proteção Civil de Portimão



Maio 2016

Pela impossibilidade da algar apresentar atempadamente os dados dos resíduos recicláveis, referentes ao mês de maio, publicamos, em sua substituição, os dados referentes à recolha de resíduos efetuada pela EMARP.

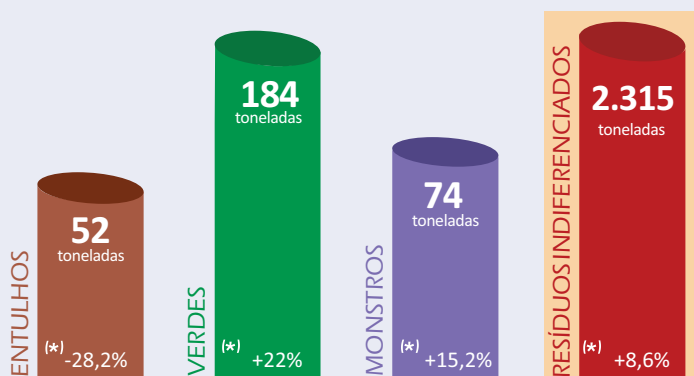

(*): diferença percentual da recolha de resíduos em relação ao mesmo período de 2015

A si que colabora, Obrigado!

EXPOSIÇÃO

4 julho a 5 agosto

PIROGRAVURA DE ZÉ CRAVEIRO



Atendimento da EMARP



Rua José António Marques, 17 | Apartado 318 | 8501-953 Portimão

Horário: dias úteis 8h30 / 17h30

Coordenadas GPS: 37° 8' 5.67" N 8° 32' 19.00" W

Telefone: 282 400 260 | Fax: 282 400 269 | geral@emarp.pt

www.emarp.pt

IMPRESSÃO: Litográfis - Albufeira - Tel.: 289 598 500

TIRAGEM: 46.000 exemplares | Distribuição gratuita

RECICLE ESTA PUBLICAÇÃO. É impressa em papel amigo do ambiente.

linha avarias águas e saneamento

para avarias na rede pública de abastecimento

282 400 265 (24h)

linha ru

para assuntos relacionados com ilhas ecológicas / limpeza urbana

282 420 880 (24h)

geral e leitura do contador

para informações gerais e leitura do contador

282 400 260 (8h30 às 17h30)

linha resíduos

para reclamações, orçamentos, recolha de verdes/monstros/resíduos de obras

808 282 260 (8h30 às 17h30)